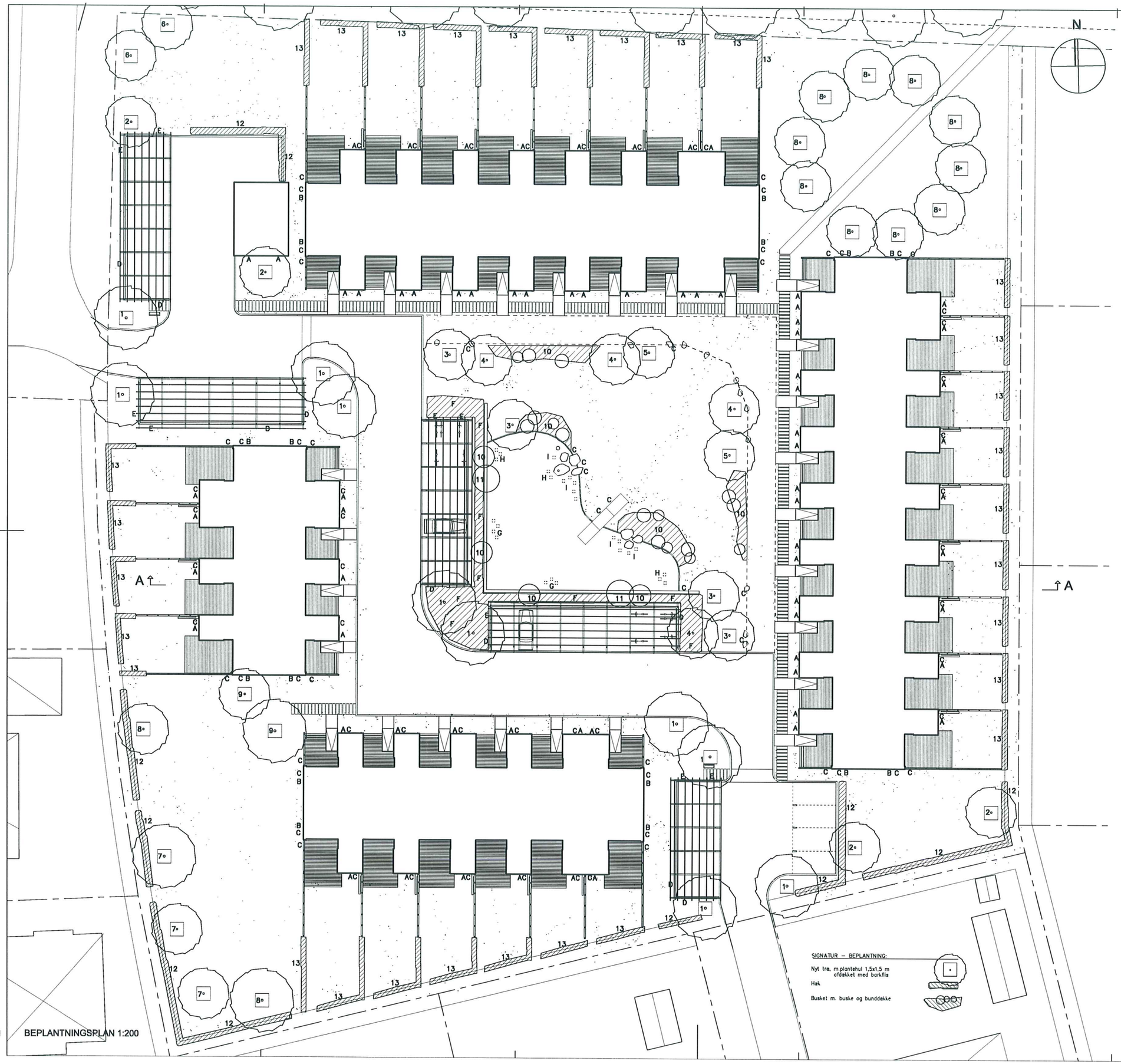

BEPLANTNINGSPLAN 1:200

PLANTELISTE – RAMLØSA GÅRDEN

NR	NAVN/STØRRELSE	ANTAL
	Træer:	
1	Acer Platanoides – Spidsløn Højst. 3xompl. 14–16 cm	10
2	Crateagus Monogyna – Engriflet Hvidtjørn Højstammet m. sidegrene m. trådklump 10–12 cm	4
3	Malus Floribunda – Paradisæble Højst. 3xompl. 12–14 cm	4
4	Malus hybr.'Professor Sprenger' – Paradisæble Højst. 3xompl. 12–14 cm	4
5	Malus hybr.'Hyslop' – Paradisæble Højst. 3xompl. 12–14 cm	2
6	Prunus Pauds – Hæg / Majtræ Højstammet m. sidegrene m. trådklump 10–12 cm	2
	Frugttræer:	
7	Kirsebær, – 'Stella' Højst. 3xompl. 10–12 cm	3
8	Æble, – 2–3 udvalgte svenske sorter der er hårdføre, kraftigt voksende rigtbærende, og kan bestøve hinanden. F.eks. Belle de Boskoop Størrelse, højst. 3xompl. 10–12 cm – samme form på træet	12
9	Pære, – 2 udvalgte svenske sorter der er hårdføre, kraftigt voksende rigtbærende, og kan bestøve hinanden. F.eks. Clara Frijs Størrelse, højst. 3xompl. 10–12 cm	2
	Buske:	
10	Rhododendron 'Gomer Waterer' catawbiense hybr. – hvidlig/rosa, sen blomst – høj 'Grandiflora' catawbiense hybr. – blå/violet, sen blomst – høj 'Moerheims Pink' williamsianum hybr. – rosa, tidlig blomstrende – lav 'Gartendirector Glocker' williamsianum hybr. – rosa/rød, tidlig blomst – lav Alle størrelse buske m. klump 40–50 cm. Plantes i surbundsbede m. 1 pl. pr 1,5 m2. – blandet med laveste arter ind mod bassinet	48
11	Acer palmatum 'Atropurpureum' – Japansk Løn Buske m. klump 80–100 cm	2
	Hække:	
12	Crateagus Monogyna – Engriflet Hvidtjørn 1/2–2/2 60–100 cm, hækplanter. 4pl./lbm i 1 række	430
13	Ligustrum Vulgare 'Atros' – Stedsegrøn liguster 1/2–2/2 60–100 cm, hækplanter. 4pl./lbm i 1 række	980
	Slyngplanter:	
A	Parthenocissus Quinqefolia 'Engelmanni' – Klatre Vildvin	62
B	Parthenocissus tricuspidata 'Veitchii' – Rådhusvin	16
C	Hedera Helix 'Hevil' – Småbladet vedbend	80
D	Clematis Montana 'Rubens' – Bjerg skovranke	10
E	Hydrangea anomala 'petiolaris' – Klatrehortensia	10

Alle slyngplanter i 10 cm potte
Slyngplanter plantes i min. 20x40x40 cm plantehul og opbindes til væg/hegn.

	Bunddække.	
F	Hedera hibernica 'Hestor' – Storbladet vedbend i 10 cm potte, plantes m. 4 stk pr. m2	400
	Vandplanter i bassin:	
G	Brudelys – Butomus umbellatus – vanddybde max 30cm	10
H	Vandgræsser – Carex Elata, Carex Pseudacyperus – vanddybde max 30cm	10
I	Iris – Iris Pseudacorus – vanddybde max. 30cm	10
J	Iris – Iris Laevigata – vanddybde max. 5cm	10

Der sættes 6–8 planter pr. m2. Antal er afhængig af kurvestørrelser.
Arter sættes i grupper sammen, og iøvrigt iht. leverandøranvisning.

Jordudlægning og jordbehandling:
Udføres iht. basisbeskrivelsen, i alle plante og græsarealer.
Ved bassin udføres surbundsbede for rhododendron, af 50% spagnum–muld
Bedet gennemvandes grundigt ved plantningen.

Barkflis:
Barkflis af fin sortering i 10 cm tykkelse. Barkflis udlægges efter endt plantning og umiddelbart efter en grundig kultivering og lugning af plantebedet.
Følgende plantebede afdækkes med flis:
Plantebede for hække.
Omkring alle træer i gaden og i græsareal, udlægges i felter iht. terranplanen
Omkring slyngplanter afdækkes plantehullet med flis.

Opbindingsstokke:
Stokkene skal være granpæle. Stokke sættes i plantehullet for træet plantes for ikke at beskadige rodnettet. Til alle træer regnes 1 stok pr. træ i 250 cm længde. Dog 2 stokke pr. træ ved vejtræer. Binding med remme og afstandsplader i ca. 1 m højde.

Græssåning:
Der græssåes i alle havearealer markeret med græs. Græsfrø som Prodanas Classic, 3 kg./100m2.

Pleje og Vedligehold:
Alle friarealer plejes og vedligeholdes frem til aflevering – se beskrivelsen.

08

vandkunsten

22.09.2005

Bygghandling

REV.:	TEKST:	TEGN.	KONT.	GODK.	DATO:

RAMLÖSAGÅRDEN

EMNE: **BEPLANTNINGSPLAN** MÅL: 1:200 DATO: 22.09.2005

SAG NR.: 145 TEGN.: tnr KONT.: GODK.: ACAD FIL: 08 Bepla....dwg TEGN. NR.: 08

○ BYGHERRE: HSB
◉ ARKITEKTER: TEGNESTUEN VANDKUNSTEN BÅDSMANDSSTRÆDE 6 1407 KØBENHAVN K. oo@vandkunst.dk TLF.: 32542111 FAX 32956410
○ INGENIØRER: